GLI ORIZZONTI DEL DIRITTO DELLA FINANZA ETICA E SOSTENIBILE - II ED.

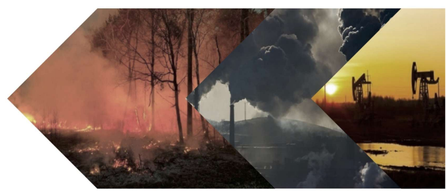

Gli "**Orizzonti della Finanza Etica e Sostenibile**" è un ciclo di seminari organizzato dalla cattedra di **Diritto dell'Economia** presso l'**Università degli Studi di Padova** il cui obiettivo è fare dell'Università un punto di incontro tra professionisti, operatori economici, autorità e studiosi per discutere le diverse problematiche generate dalla crescente attenzione dell'ordinamento e dei mercati verso la **sostenibilità**, i **fattori ESG** e l'**etica**.

SOSTENIBILITÀ E ATTIVITÀ BANCARIA

1. **L'attività bancaria alla prova della sostenibilità**
   Martedì 15 ottobre 2024, 16.00-17.30 – Padova, via VIII Febbraio 2, Palazzo Bo, aula Vigini

   Saluti istituzionali
   Prof. Manlio Miele – Direttore del Dipartimento di Diritto Privato e Critica del Diritto, Università di Padova
   Prof. Filippo Sartori – Presidente dell'Associazione dei Docenti di Diritto dell'Economia
   Avv. Francesco Rossi – Presidente dell'Ordine degli Avvocati di Padova

   Introduce e modera
   Prof. Matteo De Poli – Ordinario di Diritto dell'Economia, Università di Padova

   La sostenibilità nel governo della banca
   Prof.ssa Simona Arduini – Vice Presidente di Banca Ifis

   Costi ed opportunità della sostenibilità per la clientela bancaria
   Dott. Michele Greggio – Assegnista di ricerca in Diritto dell'Economia, Università di Padova

2. **La regolamentazione della sostenibilità bancaria: problemi di *compliance***
   Martedì 22 ottobre 2024, 16.00-17.30 – Padova, via VIII Febbraio 2, Palazzo Bo, aula Omizzolo

   Introduce
   Prof. Matteo De Poli – Ordinario di Diritto dell'Economia, Università di Padova

   "Orientamenti" e "aspettative" delle Autorità: quali obblighi per le banche?
   Dott. Federico Riganti – Ricercatore di Diritto dell'Economia, Università di Torino

   Concessione e monitoraggio dei prestiti, tra rischi e obiettivi ESG
   Dott. Vito Bevivino – Ricercatore in Diritto dell'Economia, Università Ca' Foscari

   Modera e conclude
   Dott. Edoardo Cecchinato – Dottorando in Diritto dell'Economia, Università di Padova

3. **Credito cooperativo e sostenibilità del territorio**
   Martedì 29 ottobre 2024, 16.00-17.30 – Padova, via VIII Febbraio 2, Palazzo Bo, aula Vigini

   Introduce e modera
   Prof.ssa Ilaria Della Vedova – Docente presso l'Università di Padova

   Il credito cooperativo alla prova dei fattori ESG
   Dott. Leonardo Toson – Vicepresidente di BCC Veneta

   Mercato bancario cooperativo e *compliance*: un test di proporzionalità
   Dott.ssa Claudia Marasco – Assegnista di Ricerca di Diritto dell'Economia, Uniparthenope

   Conclusioni

4. **Il "Fattore S": mercato dei pagamenti ed inclusione sociale**
   Martedì 5 novembre 2024, 16.00-17.30 – Padova, Palazzo Bo, via VIII Febbraio 2, aula Omizzolo

   Introduce
   Prof. Matteo De Poli – Ordinario di Diritto dell'Economia, Università di Padova

   Servizi di pagamento ed inclusione sociale
   Dott.ssa Gabriella Gimigliano – Ricercatrice di Diritto dell'Economia, Università di Siena

   I nuovi pagamenti come strumento di inclusione: le valute digitali
   Dott.ssa Tamara Favaro – Ricercatrice in Diritto dell'Economia, Università di Pisa

   Modera e conclude
   Dott. Andrea Gallina – Dottorando in Diritto dell'Economia, Università di Padova

SOSTENIBILITÀ E MERCATI FINANZIARI

1. **La gestione del risparmio tra prodotti "*green*" e rischio di *greenwashing***
   Martedì 12 novembre 2024, 16.00-17.30 – Padova, via VIII Febbraio 2, Palazzo Bo, aula Vigini

   Introduce e modera
   Prof. Alberto Lupoi – Associato di Diritto dell'Economia, Università di Padova

   ***Sustainable Finance Disclosure Regulation*: come classificare i prodotti sostenibili?**
   Dott. Johannes Sifkovits – WIP Finance S.A.

   ***Greenwashing* e *socialwashing*: i rischi per operatori e clienti**
   Dott. Antonio Davola – Ricercatore di Diritto dell'Economia, Università di Bari

   Conclusioni

2. **La consulenza finanziaria tra preferenze di sostenibilità ed educazione alla sostenibilità**
   Martedì 19 novembre 2024, 16.00-17.30 – Padova, via VIII Febbraio 2, Palazzo Bo, aula Omizzolo

   Introduce
   Prof. Matteo De Poli – Ordinario di Diritto dell'Economia presso l'Università di Padova

   Le preferenze di sostenibilità del cliente nella prestazione di servizi d'investimento
   Dott. Matteo Arrigoni – Ricercatore in Diritto Commerciale, Università Cattolica di Milano

   Preferenze di sostenibilità ed investitore irrazionale
   Prof. Gianfranco Liace – Associato di Diritto dell'Economia, Università di Salerno

   Modera e conclude
   Dott. Edoardo Cecchinato – Dottorando in Diritto dell'Economia, Università di Padova

3. **Etica e sostenibilità nella finanza**
   Martedì 26 novembre 2024, 16.00-17.30 – Padova, via VIII Febbraio 2, Palazzo Bo, aula Vigini

   Introduce
   Prof. Matteo De Poli – Ordinario di Diritto dell'Economia, Università di Padova

   Affinità e divergenze tra "finanza sostenibile" e "finanza etica"
   Prof. Marco Carlizzi – Presidente di Etica Sgr

   Finanza sostenibile, educazione finanziaria e inclusione sociale del cliente
   Dott.sa Anna Maria Pancallo – Ricercatrice in Diritto dell'Economia, Uniparthenope

   Modera e conclude
   Dott. Michele Greggio – Assegnista di ricerca in Diritto dell'Economia, Università di Padova

SOSTENIBILITÀ E ATTIVITÀ ASSICURATIVA

1. **Impresa assicurativa e sostenibilità nella distribuzione**
   Martedì 3 dicembre 2024, 16.00-17.30 – Padova, via VIII Febbraio 2, Palazzo Bo, aula Vigini

   Introduce
   Prof. Matteo De Poli – Ordinario di Diritto dell'Economia, Università di Padova

   L'attività assicurativa "sostenibile"
   Ing. Daniele Ortelli e Dott.ssa Francesca Bonomo – Generali Global Corporate & Commercial

   L'evoluzione ESG della distribuzione assicurativa
   Dott. Francesco La Fata – Ricercatore di Diritto dell'Economia, Università di Messina

   Modera e conclude
   Dott. Michele Greggio – Assegnista di ricerca in Diritto dell'Economia, Università di Padova

2. **L'assicurazione sostenibile: sostenibilità del prodotto e inclusione del cliente**
   Martedì 10 dicembre 2024, 16.00-17.30 – Padova, via VIII Febbraio 2, Palazzo Bo, aula Omizzolo

   Introduce
   Prof. Matteo De Poli – Ordinario di Diritto dell'Economia, Università di Padova

   La *product oversight governance* alla prova della sostenibilità
   Prof.ssa Alessandra Camedda – Associata di Diritto dell'Economia, Università di Cagliari

   ***Scoring* assicurativo e inclusione della clientela**
   Dott. Francesco Petrosino – Assegnista di ricerca in Diritto dell'Economia, Università di Trento

   Modera e conclude
   Dott. Edoardo Cecchinato – Dottorando in Diritto dell'Economia, Università di Padova

3. **La prospettiva della vigilanza sulla sostenibilità assicurativa**
   Giovedì 12 dicembre 2024, 16.00-17.30 – Padova, via Zabarella 82, Centro Universitario Padovano, Sala Grande

   Introduzione

   Sostenibilità assicurativa e vigilanza
   Dott. Stefano De Polis – Segretario generale di IVASS

   Tavola rotonda
   Prof. Matteo De Poli – Ordinario di Diritto dell'Economia, Università di Padova
   Prof. Paoloefisio Corrias – Ordinario di Diritto dell'Economia, Università di Cagliari
   Prof. Gianluca Romagnoli – Associato di Diritto dell'Economia, Università di Padova

   Conclusioni

MODALITÀ DI SVOLGIMENTO

Gli incontri si svolgeranno in **modalità duale**, in presenza presso l'Università di Padova e su zoom:
→ **Link zoom**: https://unipd.zoom.us/j/86828196481
→ **ID Riunione**: 868 2819 6481

ISCRIZIONI

→ Per partecipare via zoom, gli avvocati del Foro di Padova possono iscriversi attraverso il portale **SFERA**.
→ Stante il numero limitato di posti in presenza, gli avvocati del Foro di Padova che desiderano partecipare di persona sono pregati di inviare una mail a **edoardo.cecchinato@phd.unipd.it**.
→ Alla stessa mail sono pregati di scrivere gli avvocati di altri Fori e gli altri interessati che desiderano partecipare su zoom o in presenza.
→ L'ordine degli avvocati di Padova ha riconosciuto **due crediti formativi** per la partecipazione a ciascun evento.

INIZIATIVA REALIZZATA CON IL PATROCINIO DI

DPCD Diritto Privato e Critica del Diritto

Università degli Studi di Padova

Ordine degli Avvocati di Padova

ADDE Associazione dei docenti di diritto dell'economia

AIDA Associazione Internazionale di Diritto delle Assicurazioni – Sezione Italiana

COMITATO SCIENTIFICO ORGANIZZATIVO

Prof. Matteo De Poli – Dott. Michele Greggio – Dott. Edoardo Cecchinato – Dott. Andrea Gallina